INN Region Kalender 2026



Wunderschöne Heimat

Chefredaktion / Bildredaktion / Anzeigenleitung / Vertriebsleitung
Leiterin Marketing / Presse- und Öffentlichkeitsarbeit:
Marta Laszlo • mobil 0171 / 44 48 44 0 • marta.laszlo@gmx.net

Gestaltung / Satz / Layout: ServILO Event*DruckDesign*Agentur
Ida Lösch • mobil 0175 / 520 96 80 • www.servilo.biz

iNN MAGAZIN
Eine Publikation der INN Zeit Verlag - M-Laszlo & I.Lösch GbR

DAS Regionalmagazin in der INN-Region. Alle Termine, Abo, Preise und Online-Ausgaben unter
www.innmagazin.de
Regional ist iNN!

Inn Hügel Land

Gemeinde Aschau a.Inn
Hauptstraße 4
84544 Aschau a.Inn
Tel. 08638-94350
Fax 08638-943599
poststelle@aschau-a-inn.bayern.de
www.aschau-a-inn.de

Besuchszeiten:

Mo	07.30 - 13.00 Uhr
Di - Fr	07.30 - 12.00 Uhr
Do	13.00 - 17.30 Uhr

Januar 2026



Klare Winternacht in Aschau am Inn — Foto: © Tobias Rettenbeck

1	Do	*Neujahr*	KW 1
2	Fr		
3	Sa	○	
4	So		
5	Mo		KW 2
6	Di	*Hl. Drei Könige*	
7	Mi	Musikantenstammtisch im Zehentstadl Au a.Inn	
8	Do		
9	Fr		
10	Sa	☾	
11	So		
12	Mo		KW 3
13	Di		
14	Mi		
15	Do		
16	Fr		
17	Sa		
18	So	●	
19	Mo		KW 4
20	Di		
21	Mi		
22	Do		
23	Fr		
24	Sa		
25	So		
26	Mo	☽	KW 5
27	Di		
28	Mi		
29	Do		
30	Fr		
31	Sa		

Paul & Backen
SCHMECKA MUASS!
Paul Strohmaier
Kreuzstr. 5a
83544 Albaching
T. 0173 678 73 73
www.paul-und-backen.de
genuss@paul-und-backen.de

Tages-Backkurse - Termine 1.HJ 2026:
(Termine 2. HJ 2026 ab Juni online)

Sauerteig Brotsorten
• 31.1. • 7.3.
• 18.4. • 13.6.
• 18.7.

SCAN ME

Mediterrane Gebäcke
• 28.2. • 9.5.

Hefeteig 14.2.

Freitagsbacken:
• Bis Mittwoch abend bestellen
• Sortiment etc online
• auf Anfrage auch für Veranstaltungen, Feste usw.

Paul-und-Backen.de
paul.und.backen
@Paul.und.Backen

• Anmeldung und Details unter www.paul-und-backen.de
• Preise inkl. Mittagessen, Getränke, Kaffee & Kuchen
• Gruppen ab 6 Personen auf Anfrage • Firmenevents • Geschenk-Gutscheine

KLAK W. KFZ GmbH KFZ-Werkstatt
Am Haselnussberg 2 – 83567 Unterreit - Telefon 08073 1577

Schutz & Sicherheit
möglich@machen!
✓ schnelle Hilfe
✓ zuverlässiger Service



Leonhard Holzhammer
Generalvertretung
www.allianz-holzhammer.de
08073/3033
Allianz

iNN MAGAZIN
DAS Regionalmagazin der INN-Region.
Jetzt abonnieren: www.innmagazin.de/Abo
Regional ist iNN!
Eine Publikation der INN Zeit Verlag - M-Laszlo & I.Lösch GbR

die bewegte PRAXIS
Ärztehaus Gars
Hauptstr. 2-4



Sprechzeiten:
Dr. D. Barth - Tel 080 73 - 12 06:
Mo-Do 8-12h · Mo 14:30-17:30h · Di+Do 14 -16:30h · Fr 8-14h
Dr. H. Walessa - Tel 08073 - 91 65 59:
Mo 8-16h · Di-Do 8-12h · Mi 15-18h · Fr 8-14h

Belastungs-EKG • Kindervorsorgen • Ultraschalldiagnostik
Homöopathie • Chirotherapie •Akupunktur • Impfungen
Krebs- & Gesundheitsvorsorgen • Jugendarbeitsschutz
Allergietestung • Aufbauinfusionen • kl. chirurgische Eingriffe

Mondphasen im Kalender: ● = Neumond ☽ = zunehmender Mond/halb ○ = Vollmond ☾ = abnehmender Mond/halb ◎ = Mondfinsternis/Vollmond

Inn Hügel Land

Gemeinde Unterreit
Am Rathaus 1
83567 Unterreit
Tel. 08073-9185-70
Fax 08073-9185-570
info.unterreit@gars.de
www.unterreit.de

Besuchszeiten:
Mo,Di,Fr 08.00 -12.00 Uhr
Mi 09.00 - 12.00 Uhr

Februar 2026



Wasserburg am Inn — Foto: © Annemarie Köllerer

1	So	○	
2	Mo	*Mariä Lichtmess*	KW 6
3	Di		
4	Mi	Musikantenstammtisch im Zehentstadl Au a.Inn	
5	Do		
6	Fr		
7	Sa		
8	So	Kinderfasching im Pfarrheim Gars	
9	Mo	☾	KW 7
10	Di		
11	Mi	Frauenfasching im Pfarrheim Gars	
12	Do	*Weiberfasching*	
13	Fr		
14	Sa	*Valentinstag*	
15	So		
16	Mo	*Rosenmontag*	KW 8
17	Di	● *Faschingsdienstag*	
18	Mi	*Aschermittwoch*	
19	Do		
20	Fr		
21	Sa		
22	So		
23	Mo		KW 9
24	Di	☽	
25	Mi		
26	Do		
27	Fr		
28	Sa		



BÄCKEREI INNINGER
Das Leben kann so schön sein!
AUCH Sonntags!
Von 7.30-10.30 Uhr
H. Inninger GmbH · Marktplatz 4 · 83536 Gars a.Inn · Tel.: 08073-623

Alois Held Nutzfahrzeuge · Reparatur
83567 Unterreit • Unterbierwang 7
Tel. (080 74) 91 76 76 • Fax (080 74) 91 76 67
www.held-nutzfahrzeuge.de

Hans & Willi ZIMMERMANN GbR
Fuhrunternehmen & Bagger
Hochstraß 1 · 83555 Gars Bahnhof · Telefon 0 80 73/404

AUTO EDER
WASSERBURG
Ford Neu- und Gebrauchtwagen
Ford Service und Zubehör
Auto Eder GmbH, Gewerbering 1, 83549 Eiselfing
www.auto-eder.de/wasserburg, Tel.:08071/9096-0

ANDERKA GmbH
Bauunternehmung
Moosham, Isener Straße 6-8
83527 Kirchdorf / Haag i.OB
Tel.: 08072 575
www.anderka-bau-gmbh.de
info@anderka-bau-gmbh.de
Qualität und Leistung seit 1962
Wir bilden aus!
Planung - Hochbau - Tiefbau
individuelle Einfamilienhäuser
Mehrfamilienhäuser
Gewerbebauten - JGS Anlagen
Rohbau bis Schlüsselfertigbau

Inn Hügel Land

Markt Gars a.Inn
Hauptstraße 3
83536 Gars a.Inn
Tel. 08073-9185 0
Fax 08073-9185 15
Email: info@gars.de
www.gars.de

Besuchszeiten:
Mo-Fr 08.00 - 12.00 Uhr
-Mittwoch geschlossen-
Do 13.00 - 18.00 Uhr

März 2026



Inntal mit Peterskircherl — Foto: © Carola Schuster

1	So		
2	Mo		KW 10
3	Di	○	
4	Mi	Musikantenstammtisch im Zehentstadl Au a.Inn	
5	Do		
6	Fr		
7	Sa		
8	So		
9	Mo		KW 11
10	Di		
11	Mi	☾	
12	Do		
13	Fr		
14	Sa		
15	So		
16	Mo		KW 12
17	Di		
18	Mi		
19	Do	● *Josefitag*	
20	Fr	*Frühlingsanfang*	
21	Sa		
22	So		
23	Mo		KW 13
24	Di		
25	Mi	☽	
26	Do		
27	Fr		
28	Sa		
29	So	*Palmsonntag* • *Sommerzeitumstellung* • Fastenessen im Pfarrheim Gars Tag der offenen Tür bei Zenz in Lengmoos	
30	Mo		KW 14
31	Di		

Malermeister Horst Pielder
• Farben
• Tapeten
• Bodenbeläge
Felixweg 5 83536 Gars am Inn
Telefon 08073 - 95 96
Fax 08073 - 38 44 04
Email malerbetrieb-pielder@gmx.de

150 JAHRE Zenz LANDTECHNIK & MASCHINENBAU
Lengmoos 10 83536 Gars/Inn
Tel. 08072-9194-0 Fax 08072-9194-30
info@zenz.de www.zenz.de
Ihr zuverlässiger Partner für:
Landtechnik und Hydraulik-Service
Tag der offenen Tür:
Palmsonntag, 29. März 2026!

Ramsauer REIFEN-SERVICE
Josef Ramsauer
Hub 4 • 83536 Gars am Inn
Tel. 08073 - 18 00
www.reifen-ramsauer.de · mail@reifen-ramsauer.de

Das Besondere für Haus und Garten
Wir bieten alles, was das Herz eines Gartenliebhabers höher schlagen lässt:
Besuchen Sie unsere riesengroße Austellungsfläche - 150 qm innen und 1200 qm außen auf unserem schönen Bauerngarten.
Mayer Weg 9 • 84544 Aschau/Inn
Tel. 08638 - 884 27 37
www.moyerhof.com
Di-Fr 12-20 Uhr • Samstag 10-20 Uhr
Café 9-10 Uhr




Moyer Hof
Gastro Garten Deko

MOZOLA GARTENBAU
Tel: 0176 / 325 613 58

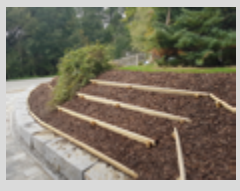

• Pflasterarbeiten rund ums Haus
• Aushub und Wiedereinfüllung
• Entwässerung Ihres Hauses
• Erdarbeiten aller Art (Rasen)
• Terrassen- & Zaunbau
andrej.mozola@web.de

Inn Hügel Land

Gemeinde Aschau a.Inn
Hauptstraße 4
84544 Aschau a.Inn
Tel. 08638-94350
Fax 08638-943599
poststelle@aschau-a-inn.bayern.de
www.aschau-a-inn.de

Besuchszeiten:

Mo	07.30 - 13.00 Uhr
Di - Fr	07.30 - 12.00 Uhr
Do	13.00 - 17.30 Uhr

April 2026



Innschleife bei Kloster Au — Foto: © Tourismusverband Inn Salzach

1	Mi		Musikantenstammtisch im Zehentstadl Au a.Inn
2	Do	○	*Gründonnerstag*
3	Fr		*Karfreitag*
4	Sa		*Karsamstag*
5	So		*Ostersonntag*
6	Mo		*Ostermontag* KW 15
7	Di		
8	Mi		
9	Do		
10	Fr	☾	
11	Sa		Saisoneröffnung bei Motorrad Huber, Unterreit - bis 12.4.
12	So		
13	Mo		KW 16
14	Di		
15	Mi		
16	Do		
17	Fr	●	Stadlbrass in Aschau a.Inn - bis 19.4.
18	Sa		
19	So		
20	Mo		KW 17
21	Di		
22	Mi		
23	Do		
24	Fr		
25	Sa	☽	
26	So		
27	Mo		KW 18
28	Di		
29	Mi		
30	Do		*Walpurgisnacht*

FENSTER & TÜREN
PALETTENHERSTELLUNG
SÄGEWERK
TRANSPORTKISTEN
INNINGER
Holzverarbeitung

auf 800m² Gartenmöbel, Gartenliegen, Sonnenschirme, Grills
Gartenmöbel Thomas
Thann 17
84544 Aschau am Inn
Tel. 08638 / 885090
gartenmoebel-thomas.de

Huber MOTORRAD
BMW Motorrad
Unterbierwang 11 • 83567 Unterreit • Telefon: 08074 / 711 99 00
Telefax: 08074 / 15 65 • bmw@zum-Huber.de • www.zum-Huber.de

ZEILER
BAUUNTERNEHMUNG
Planung Neubau Umbau
Lexenbergstraße 17
84437 Reichertsheim
Telefon (08073) 9619
Fax (08073) 9620
www.zeiler-bau.de
e-mail: info@zeiler-bau.de

Deutsche Post
Elektroinstallation
Elektrogeräte
Kundendienst
Elfriede und Georg Thanner
Marktplatz 7 · 83536 Gars
Telefon: (0 80 73) 97 60 · Mobil: 0162 6161708
EDEKA
Wir lieben Lebensmittel

Paul & Kunst
ANTIQUITÄTEN
Möbel • Gemälde • Skulpturen
Paul Strohmaier
Kreuzstr. 5a
83544 Albaching
T. 0173 678 73 73
info@paul-und-kunst.de • www.paul-und-kunst.de
• Bauernschränke (natur & bemalt)
• Möbel
• Gemälde
• Skulpturen
• Vermittlung
• Restaurierung
- Termine nach Vereinbarung -
paul.und.kunst
Paul und Kunst

Inn Hügel Land

Markt Gars a.Inn
Hauptstraße 3
83536 Gars a.Inn
Tel. 08073-9185 0
Fax 08073-9185 15
Email: info@gars.de
www.gars.de

Besuchszeiten:
Mo-Fr 08.00 - 12.00 Uhr
-Mittwoch geschlossen-
Do 13.00 - 18.00 Uhr

Mai 2026



Unterreit

Foto: © Franz Haider

1	Fr	○	*Tag der Arbeit* • Maibaumaufstellen Aschau a.Inn
2	Sa		
3	So		
4	Mo		KW 19
5	Di		
6	Mi		Musikantenstammtisch im Zehentstadl Au a.Inn
7	Do		
8	Fr		
9	Sa	☾	
10	So		*Muttertag*
11	Mo		*Eisheilige (Mamertus)* KW 20
12	Di		*Eisheilige (Pankratius)*
13	Mi		*Eisheilige (Servatius)*
14	Do		*Christi Himmelfahrt* • *Vatertag* *Eisheilige (Bonifatius)*
15	Fr		*Eisheilige (Kalte Sophie)*
16	Sa		
17	So	●	
18	Mo		KW 21
19	Di		
20	Mi		
21	Do		
22	Fr		1. Grillabend im Wildpark Oberreith
23	Sa	☽	
24	So		*Pfingstsonntag*
25	Mo		*Pfingstmontag* KW 22
26	Di		
27	Mi		
28	Do		
29	Fr		
30	Sa		
31	So	○	

Getränke Wimmer
• alkoholfreie Getränke • Biere
• Heilwässer • Spirituosen
Dunsernstraße 1 · 83562 Rechtmehring-Hart
Telefon 0 80 76/2 33 · Fax 0 80 76/85 05
Web: getraenke-wimmer.de
E-Mail: werner-wimmer@web.de

SCHREINEREI Grasser
Michael Grasser • Dorfstrasse 26 • 83559 Mittergars
Fon: 08073/3747 • Mail: michael.grasser@t-online.de

Dachrenovierung
Holzhäuser
Dächer
Zimmerei
Reinhard Eberl
DAS MASSIVHOLZHAUS
Holzbau neu definiert.
Geidobl 1 - 84544 Aschau
Tel. 08638/3739 - Fax 84560
www.eberl-zimmerei.de

Maria & Christian Thaler
Akustik & Trockenbau GbR
Meisterbetrieb
Geidobl 2
84544 Aschau a. Inn
Telefon 08638.67265
Handy 0171-7461021
Telefax 08638.880530
mc.thaler@t-online.de

Willkommen
Tel: 0 80 73 | 91 53 61
Oberreith 6a · 83567 Unterreit
Täglich geöffnet von 9 bis 18 Uhr
Wir freuen uns auf Ihren Besuch: www.wildfreizeitpark-oberreith.de
WILDFREIZEITPARK und
Waldseilgarten OBERREITH

Zu Hause zuhause sein
Pflügl
Haustechnik
HEIZUNG | SANITÄR | LÜFTUNG
Pflügl GmbH & Co. KG | Lengmoos 102 | 83536 Gars am Inn
Tel.: 08072 376890 | info@pfluegl.de | www.pfluegl.de

Inn Hügel Land

Gemeinde Unterreit
Am Rathaus 1
83567 Unterreit
Tel. 08073-9185-70
Fax 08073-9185-570
info.unterreit@gars.de
www.unterreit.de

Besuchszeiten:
Mo,Di,Fr 08.00 -12.00 Uhr
Mi 09.00 - 12.00 Uhr

Juni 2026



Weg zwischen Gars und Au am Inn — Foto: © Tourismusverband Inn Salzach

1	Mo		KW 23
2	Di		
3	Mi	Musikantenstammtisch im Zehentstadl Au a.Inn	
4	Do	*Fronleichnam* • *Schafskälte (bis 20.6.)*	
5	Fr		
6	Sa		
7	So		
8	Mo ☾		KW 24
9	Di		
10	Mi		
11	Do		
12	Fr		
13	Sa		
14	So		
15	Mo ●		KW 25
16	Di		
17	Mi		
18	Do		
19	Fr	100 Jahre Huttenstetter Schützen - bis 22.6.	
20	Sa		
21	So	*Sommeranfang*	
22	Mo ☽		KW 26
23	Di		
24	Mi	*Johannitag* • Johannisfeuer auf dem Hörmannsberg	
25	Do		
26	Fr		
27	Sa	*Siebenschläfer*	
28	So		
29	Mo		KW 27
30	Di ○		

Grafschaft St. Ulrich Löwen
APOTHEKE
Christina Mayerhofer e.Kfr.
www.regioapo.de
Grafschaft-Apotheke • Hauptstr. 40 • 83527 Haag
Tel.: 08072/98700 • Fax -98701 • +49 175 99 25 856
Löwen-Apotheke • Münchener Str. 15 • 83527 Haag
Tel.: 08072/91930 • Fax -91935 • +49 175 99 26 957
St. Ulrich Apotheke • Hauptstr. 8 • 83536 Gars a.Inn
Tel. 08073/1277 • Fax -916757 • +49 175 99 62 792
Bestell-service

ZEILER
BAUUNTERNEHMUNG
Lexenbergstraße 17 Fax (08073) 9620
84437 Reichertsheim www.zeiler-bau.de
Telefon (08073) 9619 e-mail: info@zeiler-bau.de
Planung Neubau Umbau

DER PASSENDE PARTNER FÜR JEDE JAHRESZEIT
50 JAHRE AUTOHAUS HUBER
Huber „Das ist mein..." Autohaus
NISSAN INFINITI ŠKODA BMW Motorrad GEBRAUCHTWAGEN
zum-huber.de

PRIMO®
Wernher-von-Braun-Str. 2 | 84544 Aschau am Inn | www.primo-gmbh.com

Grub 4
83536 Gars/Inn
Tel.: 0 80 73 / 38 49 44
Fax: 0 80 73 / 8 44
Mobil: 0171/4 05 33 43
Email: wimmer-georg@gmx.de
www.zimmerei-gars.de
Zimmerei Wimmer
Zimmermeister ▪ Bautechniker
Georg Wimmer

POLLER'S FRÜCHTEGARTEN
Holen Sie sich unser e neue Bonuskarte.
Eichheim 8 · 84539 Ampfing
Telefon 0 86 36 / 10 05
www.pollers-fruechtegarten.de
ERDBEEREN
zum selberpflücken
Qualität seit 1976
Öffnungszeiten
So - Fr 13 - 20 Uhr
Sa 8 - 20 Uhr
100% lecker

Inn Hügel Land

Gemeinde Aschau a.Inn
Hauptstraße 4
84544 Aschau a.Inn
Tel. 08638-94350
Fax 08638-943599
poststelle@aschau-a-inn.bayern.de
www.aschau-a-inn.de

Besuchszeiten:

Mo	07.30 - 13.00 Uhr
Di - Fr	07.30 - 12.00 Uhr
Do	13.00 - 17.30 Uhr

Juli 2026



Aschau am Inn

Foto: © August Kelldorfner

			Musikantenstammtisch im Zehentstadl Au a.Inn
1	Mi		
2	Do		
			Mittelaltermarkt Au a.Inn - bis 5.7.
3	Fr		
4	Sa		
5	So		
6	Mo	KW 28	
7	Di ☾		
8	Mi		
9	Do		
10	Fr		
11	Sa		
12	So		
13	Mo	KW 29	
14	Di ●		
15	Mi		
16	Do		
17	Fr		
			Flohmarkt Marktplatz Gars a.Inn
18	Sa		
19	So		
20	Mo	KW 30	
21	Di ☽		
22	Mi		
			Sommerfest in Aschau a.Inn - bis 27.7.
23	Do		
			60-jähriges Jubiläum FC Grünthal - bis 26.7.
24	Fr		
25	Sa		
26	So		
27	Mo	KW 31	
28	Di		
29	Mi ○		
30	Do		
31	Fr		

Schmankerl Hütte Unterreit • Am Haselnussberg 1a • 83567 Unterreit
Einkaufen 24/7 rund um die Uhr
www.mp-mayer.de
Schmankerl Hütte Reichertsheim • Robeis 1 • 84437 Reichertsheim



Auf Ihren Besuch freuen sich:
mazda HYUNDAI
4x in Ihrer Nähe AUTOHAUS GRUBER
Traunstein Telefon 0861/1660966
Wasserburg/Inn Telefon 08071/93200
Waldkraiburg Telefon 08638/4240
Mittergars Telefon 08073/437
www.autowelt-gruber.de

Jäger's - Laden
Milch- und Käsespezialitäten aus eigener Produktion Bio- und Naturkost
MILCHWERK JÄGER GMBH







www.gasthaus-huber.com
Gasthaus Huber Unterreit
Wasserburger Str. 7
83567 Unterreit
Donnerstag ist PIZZATAG
Tel: 08073-632

Therapiezentrum Unterreit
Physiotherapie • Fitness • Wellness
Therapie, Kurse, Massage, uvm.
Tel. 08073 / 915449 • Fax 08073 / 914778
info@therapiezentrum-unterreit.de • www.therapiezentrum-unterreit.de
Physiotherapie für Mensch und Tier
Nadine Holzhammer
Am Haselnussberg 3 • 83567 Unterreit
Tiertherapie Holzhammer
Pferd • Hund • Katze
Osteopathie, Heilpraktik, Akupunktur, uvm.
Mobil 0172 / 8366366
kontakt@tiertherapie-holzhammer.de

BESONDERS. GUT. BAUEN.
MASSIVBAU
▶ ROHBAU
▶ SCHLÜSSELFERTIG BAUEN
▶ UMBAU
▶ PLANUNG
vaas bau
ALFONS VAAS GMBH
BAUUNTERNEHMEN
Sonnenstraße 2
D-84437 Reichertsheim
T 08073.1215
E info@vaas-bau.de
www.vaas-bau.de
MEISTERBETRIEB SEIT 1930

Inn Hügel Land

Gemeinde Unterreit
Am Rathaus 1
83567 Unterreit
Tel. 08073-9185-70
Fax 08073-9185-570
info.unterreit@gars.de
www.unterreit.de

Besuchszeiten:
Mo,Di,Fr 08.00 -12.00 Uhr
Mi 09.00 - 12.00 Uhr

August 2026



Schöner Weg am Inn

Foto: © Tourismusverband Inn Salzach

1	Sa		
2	So		
3	Mo		KW 32
4	Di		
		Musikantenstammtisch im Zehentstadl Au a.Inn	
5	Mi		
6	Do	☾	
7	Fr		
8	Sa		
9	So		
10	Mo		KW 33
11	Di		
12	Mi	●	
13	Do		
14	Fr		
15	Sa	*Mariä Himmelfahrt* Gartenfest FFW Au a.Inn	
16	So		
17	Mo		KW 34
18	Di		
19	Mi		
20	Do	☽	
21	Fr		
22	Sa		
23	So		
24	Mo		KW 35
25	Di		
26	Mi		
27	Do		
28	Fr	○	
29	Sa		
30	So		
31	Mo		KW 36

Schäftlmaier
Elektro - Anlagen GmbH
Thann 18 • 84544 Aschau a.Inn • Telefon (08638) 9827-0 • Fax (08638) 9827-50
E-Mail: info@schaeftlmaier-elektro.de • Internet: www.schaeftlmaier-elektro.de



Florian Huber Gerüstbau
Meisterbetrieb
Tel. 0151 – 416 406 57
Florian Huber Gerüstbau
in 84437 Reichertsheim
info@florian-huber-gerüstbau.de
www.florian-huber-gerüstbau.de

Schreinerei Josef Schneider
INDIVIDUELLE LÖSUNGEN VERWIRKLICHEN
Römerstraße 4
83527 Kirchdorf
Tel. 08072 37690-0 Fax. 37690-10
www.Schreinerei-Josef-Schneider.de

SHGM Bau
Meisterbetrieb
Bauunternehmen
Graben 3
84437 Reichertsheim
www.shgm-bau.de
Tel. 0 80 73 / 38 47 19
Mobil 0172 / 8 66 84 85
info@shgm-bau.de
• Bauplanung
• Neubau
• Umbau
• Gerüstbau
• Innenputz
• Aussenputz
• Gebäude-trocknung
• Fließ-Estrich
• Blower-Door-Test

Inn Hügel Land

Markt Gars a.Inn
Hauptstraße 3
83536 Gars am Inn
Tel. 08073-9185 0
Fax 08073-9185 15
Email: info@gars.de
www.gars-online.de

Besuchszeiten:
Mo-Fr 08.00 - 12.00 Uhr
Do 14.00 - 18.00 Uhr

September 2026



Innbrücke Gars

Foto: © Doris Greißl

1	Di	
2	Mi	Musikantenstammtisch im Zehentstadl Au a.Inn
3	Do	
4	Fr ☾	
5	Sa	
6	So	
7	Mo	KW 37
8	Di	
9	Mi	
10	Do	
11	Fr ●	
12	Sa	
13	So	
14	Mo	KW 38
15	Di	
16	Mi	Garser Wies´n Zirkus - bis 20.9.
17	Do	
18	Fr ☽	
19	Sa	
20	So	
21	Mo	KW 39
22	Di	
23	Mi	*Herbstanfang*
24	Do	
25	Fr	
26	Sa ○	
27	So	
28	Mo	KW 40
29	Di	
30	Mi	

Malermeister Horst Pielder
• Farben
• Tapeten
• Bodenbeläge
Felixweg 5 83536 Gars am Inn
Telefon 08073 - 95 96
Fax 08073 - 38 44 04
Email malerbetrieb-pielder@gmx.de

Zum Bahnhof
Gaststätte
Inh. Fam. Grasser
Bahnhofstr. 1
84555 Jettenbach
Tel. 08638 / 78 10
Mo. ab 15 Uhr geschl.
Fr. Ruhetag
Minigolf-Anlage
Rosmarie Hingerl
Bahnhofstr. 1
84555 Jettenbach
Tel. 08638 / 78 10
Tel. 0176 / 304 206 15

Meindl Erdbau
• Baggerarbeiten
• Abbruch
• Transporte
Schachen 1 • 83546 Au am Inn • Email franz.meindl@t-online.de
Mobil 0171 333 0590 • Tel. 08073-590 • Fax 08073-2590

Florian Huber Gerüstbau
Meisterbetrieb
Tel. 0151 – 416 406 57
Florian Huber Gerüstbau
in 84437 Reichertsheim
info@florian-huber-gerüstbau.de
www.florian-huber-gerüstbau.de

Andreas Niedersüß GmbH
Spenglerei
Fassaden in Spenglertechnik
Flachdächer in Kunststoff-Folien
Das Dach stark wie ein Stier!
Telefon 08638 / 982 50 74 ■ Mobil 0171 / 202 84 10
Liebigstr. 6 ■ 84544 Aschau am Inn ■ info@spenglerei-niedersuess.de
www.spenglerei-niedersuess.de



Inn Hügel Land

Gemeinde Unterreit
Am Rathaus 1
83567 Unterreit
Tel. 08073-9185-70
Fax 08073-9185-570
info.unterreit@gars.de
www.unterreit.de

Besuchszeiten:
Mo,Di,Fr 08.00 -12.00 Uhr
Mi 09.00 - 12.00 Uhr

Oktober 2026



November am Inn — Foto: © Waltraud Lochner

1	Do		
2	Fr		
3	Sa ☾	*Tag der Deutschen Einheit*	
4	So	*Erntedank*	
5	Mo		KW 41
6	Di		
7	Mi	Musikantenstammtisch im Zehentstadl Au a.Inn	
8	Do		
9	Fr		
10	Sa ●		
11	So		
12	Mo		KW 42
13	Di		
14	Mi		
15	Do		
16	Fr		
17	Sa		
18	So ☽	*Kirchweihsonntag*	
19	Mo	*Kirchweihmontag*	KW 43
20	Di		
21	Mi		
22	Do		
23	Fr		
24	Sa		
25	So	*Winterzeitumstellung*	
26	Mo ○		KW 44
27	Di		
28	Mi		
29	Do		
30	Fr		
31	Sa	*Reformationstag / Halloween*	

Gesund in Gars, Babensham & Aschau
Facharztpraxis für Allgemeinmedizin
Dr. med. Hubert Attenberger | Dr. med. Julian Zeiler
Josef Lippold | Dr. med. Bernadette Hilbert | Dr. med. Bernd Herfort
Unsere Mission ist die Beratung für einen erfüllten Lebensweg in bestmöglicher Gesundheit. Wir zeigen Ihnen neue Ansätze unter Einbeziehung von Spezialisten aus Schulmedizin und Naturheilkunde – ausgerichtet nach Ihren emotionalen und psychosozialen Bedürfnissen. Wir sind die Anlaufstelle für Ihre Gesundheit vom Lebensmorgen bis zum Lebensabend.
www.gesund-in-gars.de

iNN MAGAZIN
Eine Publikation der INN Zeit Verlag - M-Laszlo & I.Lösch GbR
DAS Regionalmagazin in der INN-Region. Alle Termine, Abo, Preise und Online-Ausgaben unter
www.innmagazin.de
Regional ist iNN!

Fenster Türen Pittrof
• Brandschutztüren
• Insektenschutz
• Stahlzargen
• Haustüren
• Jalousien
• Rollläden
Ihr SCHÜCO Fachhandel in Oberbayern
Pittrof GmbH
Heimgartenstraße 27
D-83527 Haag i. OB
Tel. 0 80 72-95 86 71-0
info@pittrof-gmbh.de
Fensterausstellung
Grünwalder Weg 23
D-82008 Unterhaching
Tel. 0 89-44 45 43 20
ausstellung@pittrof-gmbh.de
www.pittrof-gmbh.de

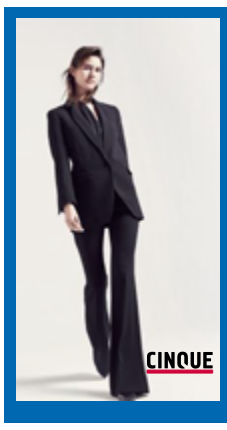

Die Entscheidung für das Bessere ist immer die bessere Entscheidung.
mode hell
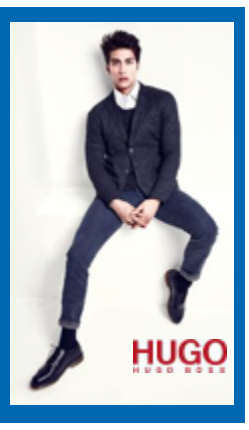

Inn Hügel Land

Gemeinde Aschau a.Inn
Hauptstraße 4
84544 Aschau a.Inn
Tel. 08638-94350
Fax 08638-943599
poststelle@aschau-a-inn.bayern.de
www.aschau-a-inn.de

Besuchszeiten:
Mo 07.30 - 13.00 Uhr
Di - Fr 07.30 - 12.00 Uhr
Do 13.00 - 17.30 Uhr

November 2026



Winterliches Aschau am Inn — Foto: © August Kelldorfner

1	So	☾	*Allerheiligen*
2	Mo		*Allerseelen* KW 45
3	Di		
4	Mi		Musikantenstammtisch im Zehentstadl Au a.Inn
5	Do		
6	Fr		
7	Sa		
8	So		
9	Mo	●	KW 46
10	Di		
11	Mi		*Martinstag*
12	Do		
13	Fr		
14	Sa		
15	So		*Volkstrauertag*
16	Mo		KW 47
17	Di	☽	
18	Mi		*Buß- & Bettag*
19	Do		
20	Fr		
21	Sa		
22	So		*Totensonntag*
23	Mo		KW 48
24	Di	○	
25	Mi		
26	Do		
27	Fr		Christkindlmarkt Rathausplatz Aschau a.Inn - bis 29.11.
28	Sa		
29	So		*1. Advent*
30	Mo		KW 49

Raiffeisenbank Haag-Gars-Maitenbeth eG

Klostergärtnerei Gars am Inn
Kloster-Auer-Str. 7 • 83536 Gars am Inn • Tel. 08073-388245 • www.klostergaertnerei-gars.de

KLAK W. KFZ GmbH KFZ-Werkstatt
Am Haselnussberg 2 – 83567 Unterreit - Telefon 08073 1577

Tägliche Frische
Scherer's
Tägliche Frische
... der freundliche Frischemarkt – direkt in Ihrer Nähe
Schnaitsee - Trostberg - Tacherting - Engelsberg – Gars - Waldhausen



Christian Madl • Heizungs & Wartungsservice
Sanitär • Lüftung • Klima • Solar
Daumoos 5 • 83536 Gars
Tel. 08073 - 914 75 20 • Fax 08073 - 914 75 10
info@madl-haustechnik.de • www.madl-haustechnik.de

Inn Hügel Land

Markt Gars a.Inn
Hauptstraße 3
83536 Gars am Inn
Tel. 08073-9185 0
Fax 08073-9185 15
Email: info@gars.de
www.gars-online.de

Besuchszeiten:
Mo-Fr 08.00 - 12.00 Uhr
Do 14.00 - 18.00 Uhr

Dezember 2026



Marktplatz Gars am Inn

Foto: © Gemeinde Gars am Inn

1	Di	☾	
2	Mi		Musikantenstammtisch im Zehentstadl Au a.Inn
3	Do		
4	Fr		*Barbaratag*
			Christkindlmarkt Gars a.Inn - bis 6.12.
5	Sa		
6	So		*2. Advent* • *Nikolaus*
7	Mo		KW 50
8	Di		
9	Mi	●	
10	Do		
11	Fr		
12	Sa		
13	So		*3. Advent* Feuerabend Rathausplatz Aschau a.Inn
14	Mo		KW 51
15	Di		
16	Mi		
17	Do	☽	
18	Fr		
19	Sa		
20	So		*4. Advent*
21	Mo		*Winteranfang* KW 52
22	Di		
23	Mi		
24	Do	○	*Hl. Abend* Turmblasen nach Christmette Musikverein Aschau a.Inn
25	Fr		*1. Weihnachtsfeiertag* • *Beginn Rauhnächte (bis 6.1.)*
26	Sa		*2. Weihnachtsfeiertag*
27	So		
28	Mo		KW 53
29	Di		
30	Mi	☾	
31	Do		*Silvester*

Deutsche Post
Elektroinstallation
Elektrogeräte
Kundendienst
Elfriede und Georg Thanner
Marktplatz 7 · 83536 Gars
Telefon: (0 80 73) 97 60 · Mobil: 0162 6161708
EDEKA
Wir lieben Lebensmittel

HSP STEUER®
GARS
Innovative Steuerberatung
www.hsp-steuer.de/gars

Christbäume Mußner
Alle Größen, günstige Preise!
Wimm 4 - 83567 Unterreit
Tel. 0171-994 85 62
Heimische Christbäume direkt vom Erzeuger!

Wir wünschen Ihnen frohe Weihnachten und einen guten Start ins neue Jahr.
Sparkasse Wasserburg

InnHügelLand e.V.
wünscht allen InnHügelLandlern geruhsame Weihnachten und ein gesundes, glückliches neues Jahr!
www.innhuegelland.de

Die Entscheidung für das Bessere ist immer die bessere Entscheidung.
mode hell
CINQUE
HUGO